



Masterplan ISOLA :

L'Amministrazione Comunale ha sottoposto al parere del Municipio 9 alcuni provvedimenti programmati nel quartiere Isola e zone limitrofe, che sono stati approvati e alcuni sono in fase di realizzazione. (per visionarli si suggerisce di visitare il sito: www.comitatoquartiereisola.it)
Vogliamo conoscere l'opinione di residenti e clienti per raccogliere, se ce ne fossero, eventuali proposte o suggerimenti.

SONDAGGIO LIBERO ED ANONIMO

A) Il comune ha dato la possibilità di occupare, per un tempo limitato, gli spazi esterni ai punti di ristorazione per aiutare gli imprenditori a superare la crisi economica a seguito del corona virus.

Come GIUDICA tale agevolazione?

1. Condivisibili
2. Non condivido
3. Non sufficienti
4. Non saprei

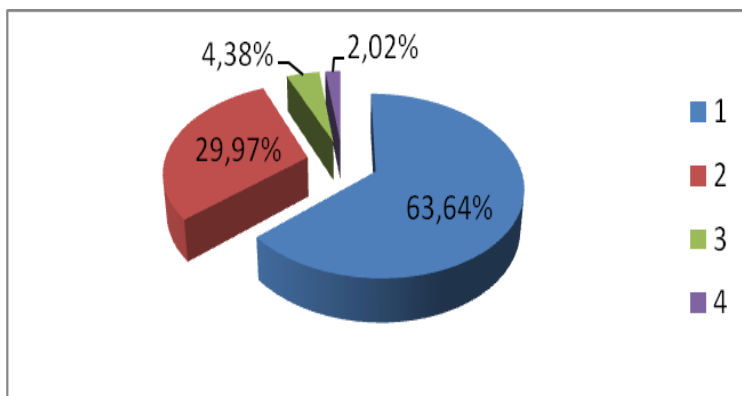

B) Con le recenti disposizioni comunali, quale prima misura per aiutare alcuni imprenditori, sono stati realizzati spazi esterni con tavolini su strada e alcune vie hanno visto la riduzione dei parcheggi.

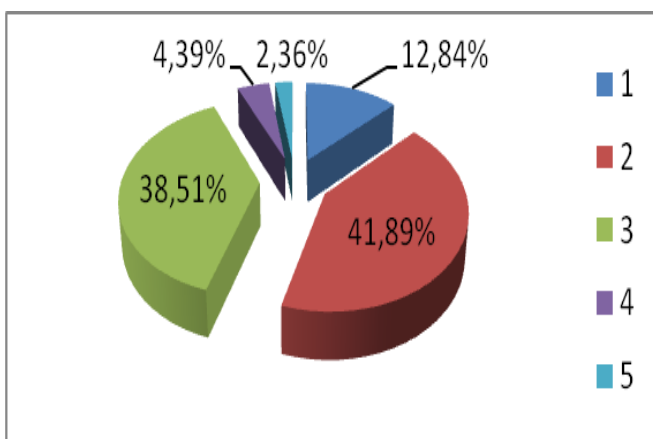

Tali provvedimenti scadranno il 31.10.2020, ritieni che vadano prorogati?

1. SI.
2. SI, ma recuperando i parcheggi persi.
3. NO.
4. NO, perché penalizza i negozianti.
5. Non saprei

C) Il Consiglio comunale dovrà valutare se sospendere questo esperimento o prevedere soluzioni alternative.

Cosa ne pensa?

1. Ha generato disagi ai residenti.
2. Non rispettano le misure sanitarie di contrasto al virus.
3. Provocano schiamazzi in ore notturne, anche fuori gli spazi interessati.
4. Vanno prorogate per il bene degli esercenti tali attività
5. Non saprei.

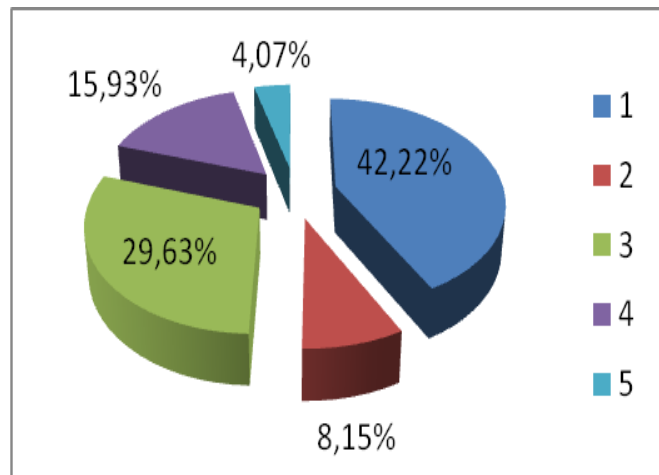

D) Nella valutazione generale sarebbe favorevole al mantenimenti di questi spazi nel periodo estivo?

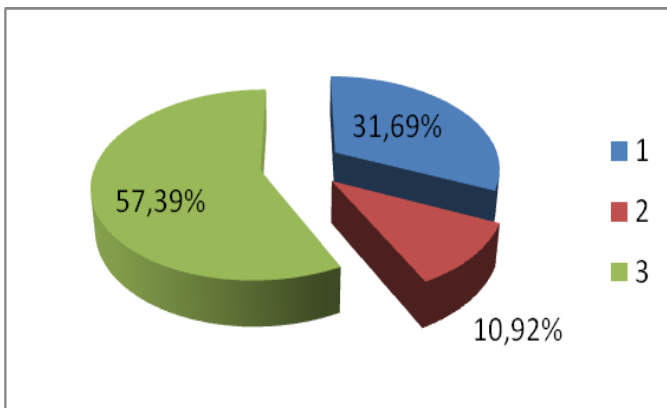

1. Sì, perché ravviverebbe il quartiere.
2. No, per motivi igienico-sanitari e di inquinamento.
3. No, perché aumenterebbero i disagi e il disturbo notturno

E) Mentre per la loro permanenza definitiva?

1. No, Assolutamente.
2. Sì, purché opportunamente ridimensionati
3. Sì, in un contesto generale di riordino della viabilità

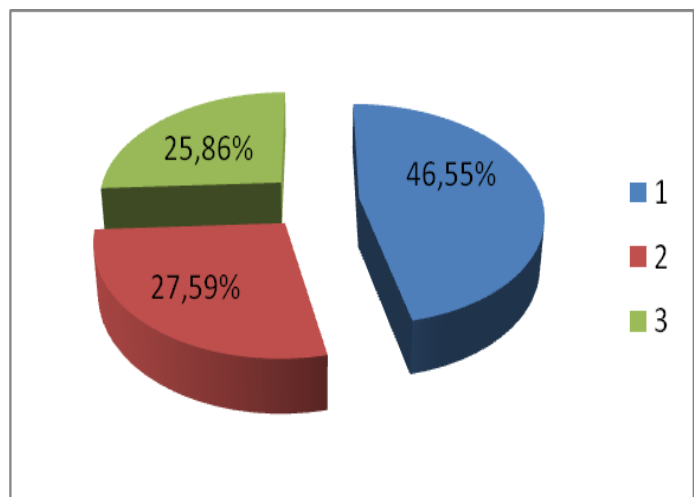

F) Recentemente sono state realizzate due nuove piste ciclabili a raso per tutto il tratto da P.le Lagosta sino alla Stazione Centrale.

Ritiene che sia una scelta corretta?

1. Sì, è un'ottima iniziativa.
2. No, perché pericolose.
3. No, perché limita la circolazione creando ulteriori rallentamenti.

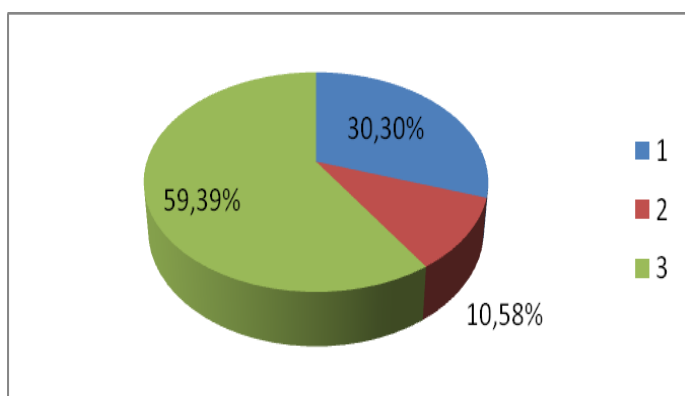
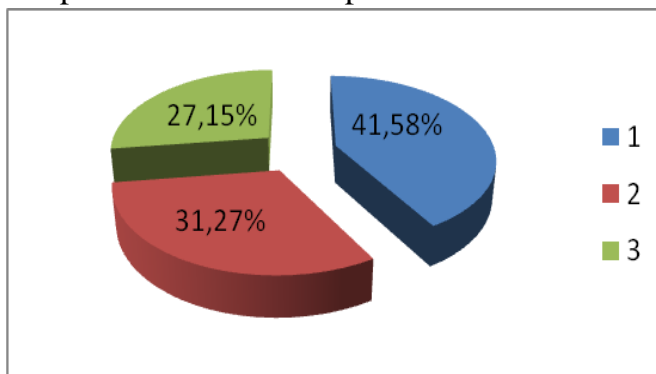

G) Ritiene utile la nuova pista ciclabile nel tratto di via Quadrio - Ponte Bussa?

1. Sì, ogni tratto di pista ciclabile è positivo.
2. No, perché non opportuna.
3. Sì, se vengono modificate le rampe e la strettoia di accesso a via Borsieri.

H) Piazza Archinto è stata rifatta, Ritiene migliorata la viabilità e i parcheggi?

1. No, non credo sia migliorata la fruibilità per i residenti.
2. Sì, in generale ha portato alcune migliorie.
3. No, non credo abbia messo in sicurezza degli scolari e migliorato l'accesso alla struttura scolastica.
4. No, potrebbe incrementare il disagio notturno della movida

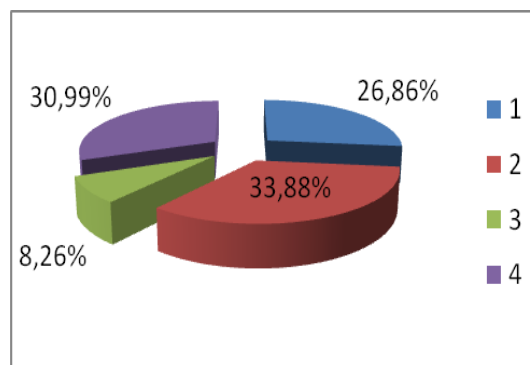

I) Dalla prima settimana di agosto, in via Garigliano sono iniziati i lavori di rifacimento dei marciapiedi per la salvaguardia delle piante.

Ritiene che le caratteristiche dei manufatti utilizzati siano idonei?

1. Sì, mi sembrano utili.
2. No, non mi sembra abbiano le caratteristiche necessarie.
3. Non saprei.

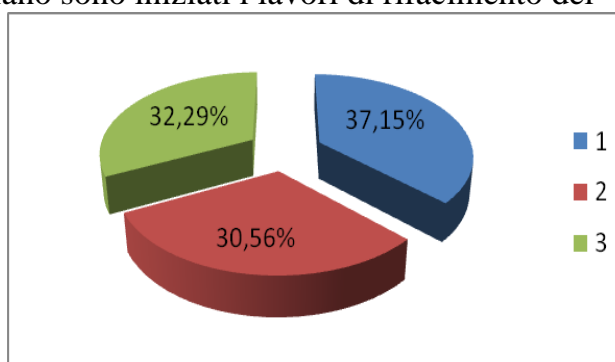

J) Piazzale Lagosta è un centro viabilistico importante, con diverse tipologie di incroci, nel quale si incontrano automobilisti, pedoni e mezzi pubblici di superficie e metropolitani.

Sarebbe favorevole a una sua risistemazione?

1. Sì, perché le attuali esigenze viabilistiche sono cambiate.
2. No, sistemare Piazzale Lagosta richiederebbe un intervento radicale di tutta l'area.
3. Sì, ma valorizzandolo con del verde, creando servizi migliori per pedoni.
4. Sì, potrebbe diventare una grande isola pedonale, con servizi di trasporto pubblici e molto verde.

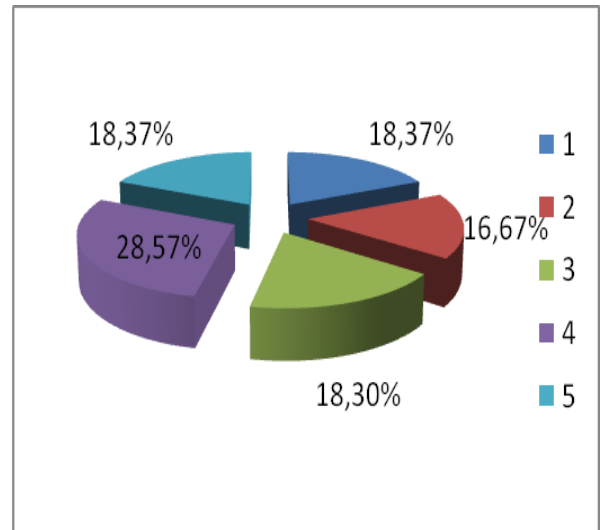

5. Sarebbe opportuno prendere in considerazioni anche la viabilità delle vie limitrofe.

K) Con l'attuale sistemazione delle via del Quartiere Isola, con l'aggiunta di spazi per la ristorazione, la nuova distribuzione del mercato settimanale scoperto, in riferimento alla crisi sanitaria da Covid-19.

Ritiene che vi siano maggiori rischi di contagio?

1. No, assolutamente.
2. No, se si rispettano le disposizioni con l'uso delle protezioni personali.
3. Sì, c'è troppa gente.
4. Suggerirei di:

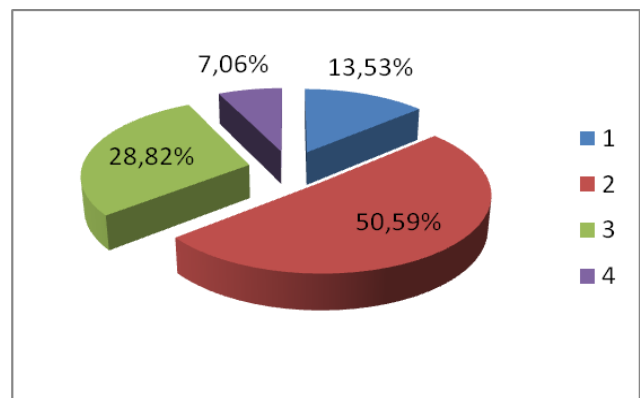

L) Prima di attuare questi interventi e prevedere quelli futuri, ritiene opportuno che le Autorità e/o gli Uffici comunali debbano sentire i soggetti singoli o associati che operano nel quartiere?

1. Sì, lo ritengono fondamentale.
2. No, sono loro che devono decidere e assumersi la responsabilità.
3. Sì, sarebbe un buon comportamento preventivo, evitando così proteste e scontento.
4. Suggerirei di:

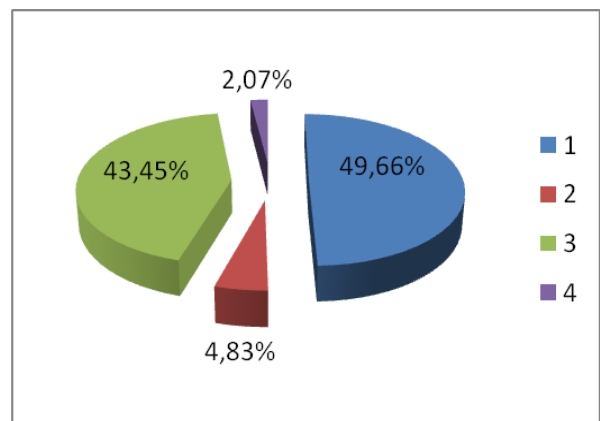

M) Con la riapertura delle attività all'Isola, **quante multe ha preso per divieto di parcheggio?**

1. No, con molto disagio sono sempre stato attento.
2. Sì, da 1 a 10.
3. Sì, oltre 10.

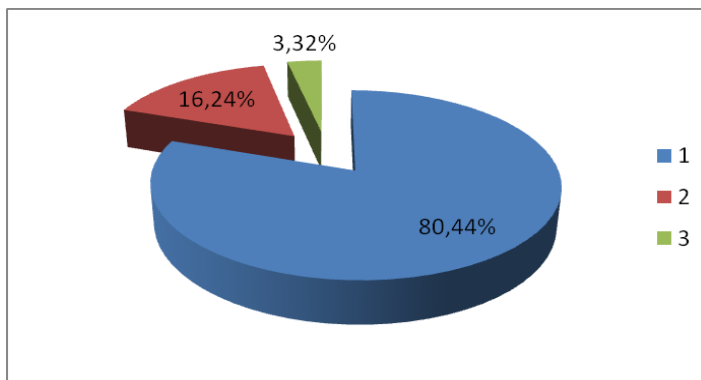

Commenti

- Più commenti chiedono di spostare il mercato in viale Zara, rimanere dov'è attualmente rende vani gli interventi fatti e/o da fare;
- Altri chiedono più controlli sia notturni che sull'utilizzo delle protezioni personali di contrasto alla pandemia;
- Il problema dei parcheggi lo ritroviamo più volte, la richiesta maggiore è quella di recuperare quelli persi o di aumentare quelli nelle strisce blu;
- Alcuni evidenziano i troppi incidenti in zona Sasseti-Segrino, chiedendo che vi si ponga rimedio;
- Per ultimo ma non in ordine di importanza, l'evidenziazione della pericolosità delle piste ciclabili ricorre in diversi commenti.

Milano, 22 ottobre 2020